

# ORGANIGRAMA

## Dirección de Pensiones del Estado

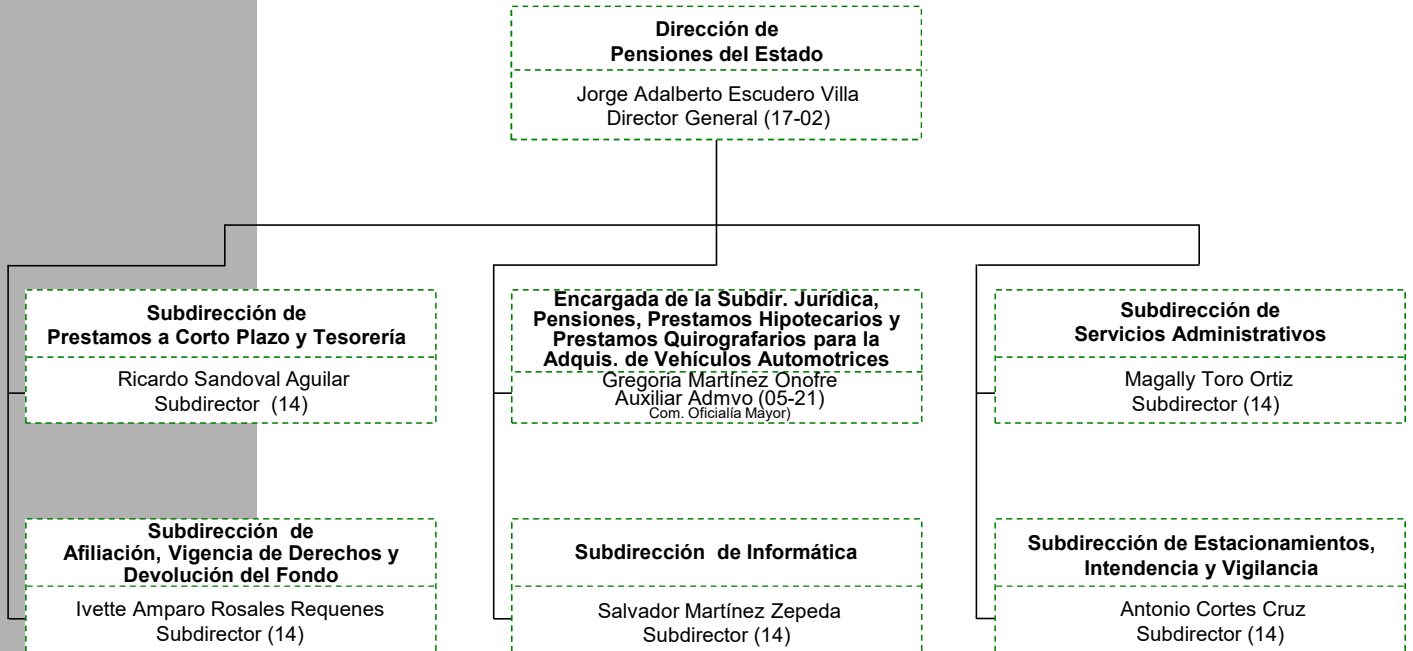

## Dirección de Pensiones del Estado

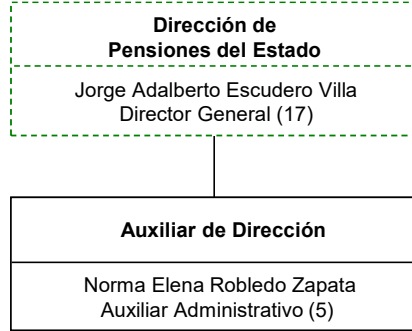

01 Confianza -----  
01 Base \_\_\_\_\_  
Total 02

**Magally Toro Ortiz**, titular administrativo de la **Dirección de Pensiones del Estado**. Certifica que el presente organigrama refleja el personal, así como los puestos y nombramientos que integran la estructura vigente al mes de **Enero del año 2022**.

Firma: \_\_\_\_\_